FUSSBALL
AKADEMIE
BURGENLAND

FUSSBALLAKADEMIE BURGENLAND

BEWERBERINFORMATION

Mattersburg, Oktober 2020

burgenland

UNSER ZIEL: NACHHALTIGE AUSBILDUNG!

Handelsakademie . Handelsschule
Aufbaulehrgang . Fußballmodell
Mattersburg

Schulausbildung/
Lehre nach einem
speziellen Lehrplan
(Fußball als „Unterrichtsgegenstand“)

Fußball-
Spitzensportausbildung
nach modernsten
Trainingsmethoden

Schule / Trainingsanlage / Regeneration / Internat

ALLES
AN
EINEM ORT!

FUSSBALL AKADEMIE BURGENLAND

DIE FUSSBALLAKADEMIE BURGENLAND...

…verfügt über die modernste und größte (115.000m^2) Sport- und Trainingsanlage für den Fußballnachwuchs in Ostösterreich.

Europäisches Vorzeigemodell; UEFA – Best Practice Akademie

Österreichweite **ÖFB-Jugendliga** (U15 / U16 / U18), nationale & internationale (Test-) Spiele und Turniere

Zwei Akademie-Modelle

a) Landesverband (z.B. Burgenland)

b) Klub (z.B. Rapid)

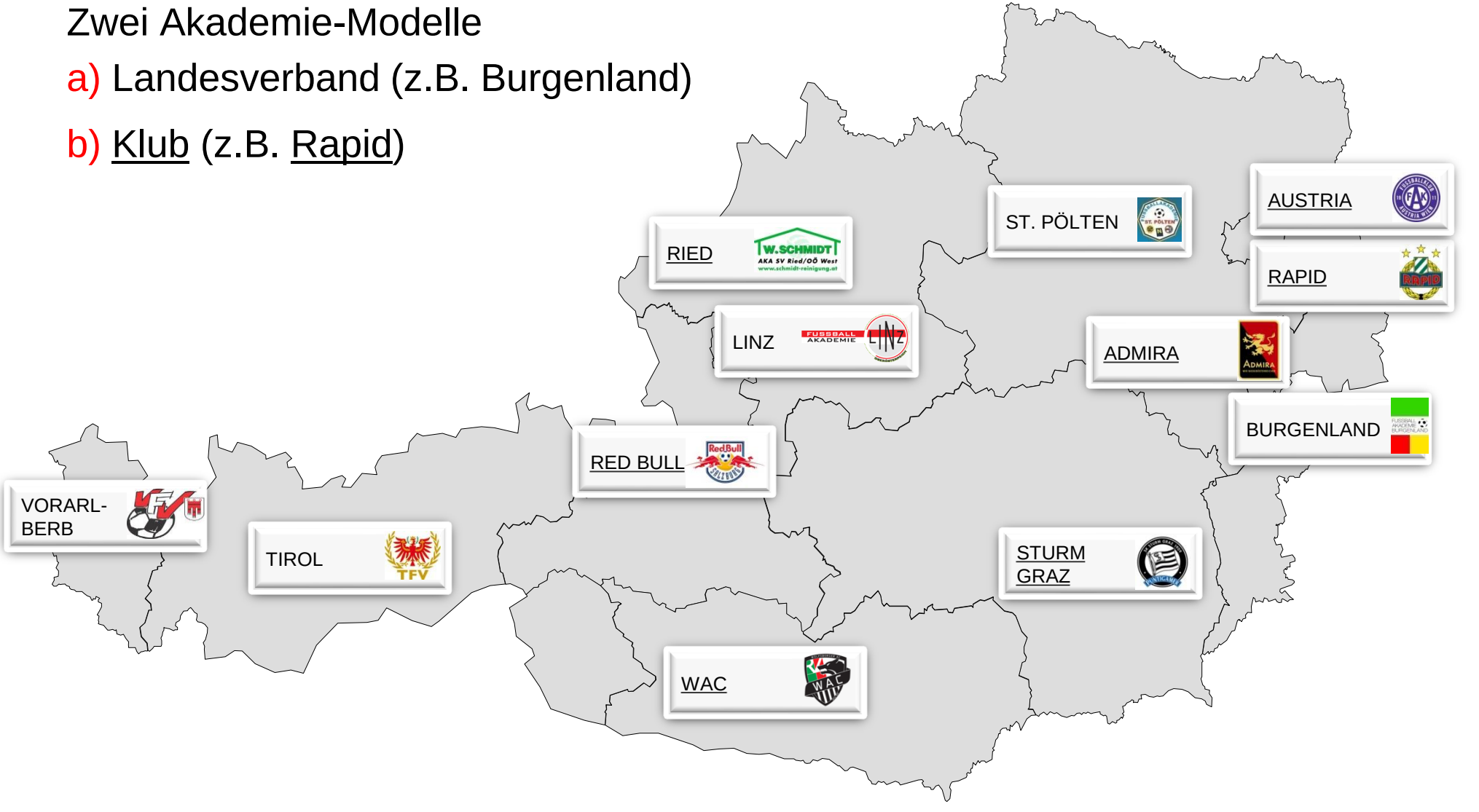

MIT UNS WIRST DU SCHLAU!

FUSSBALL AKADEMIE BURGENLAND

Handelsakademie . Handelsschule
Aufbaulehrgang . Fußballmodell
Mattersburg

bssm SCHULE & SPORT

- **Starke Schulkooperationen** mit
  - HAK/HAS Mattersburg
  - NMS Mattersburg
  - BSSM Oberschützen
- Die **schulische Ausbildung** ist uns sehr **wichtig**!
  - „Schule für Sport“: Rücksichtnahme auf Trainings- bzw. Wettkampfkalender
  - „Sport für Schule“: Ausfall von Trainingseinheiten vor Semesterende- und Schulschluss-Schularbeiten
- Spezieller fußballspezifischer **Lehrplan** (Fußballtrainingseinheiten als Teil des Lehrplans)
- **Unterricht** in **Kooperationsschule** & **Akademie**
  Transport Schule <> Akademie **organisiert**
- **Unterstütztes Lernen/Lernbetreuung**
- **Schulabschluss / Matura**

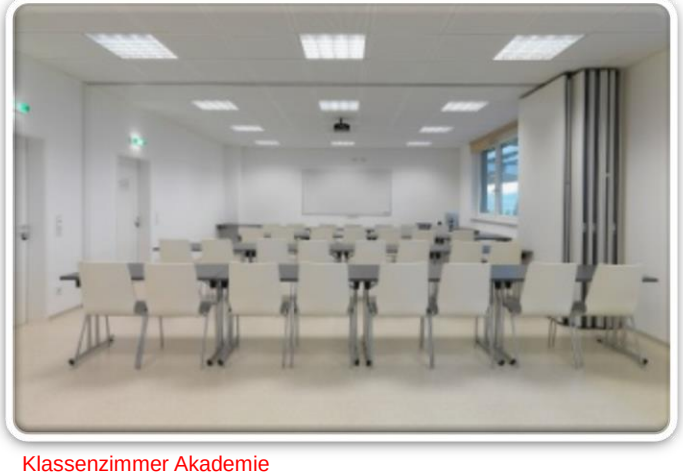

Klassenzimmer Akademie

MIT UNS
WIRST
DU STARK!

FUSSBALL AKADEMIE BURGENLAND

Luftbild Akademie (inkl. Modell Halle)

TRAINIEREN WIE PROFIS

- 4 Rasen- und 2 Kunstrasenplätze
- spezielle Einrichtungen **Konditions- und Techniktraining** (Sprinthügel, Pressingbox („Zweikampfbox“), Prallwand)
- umfangreicher **Fitness**- und **Regenerationsbereich** (Fitness, Sauna, Infrarot, Physiotherapie, Tauchbecken)

Akademiegebäude, Tribüne, Platz 2

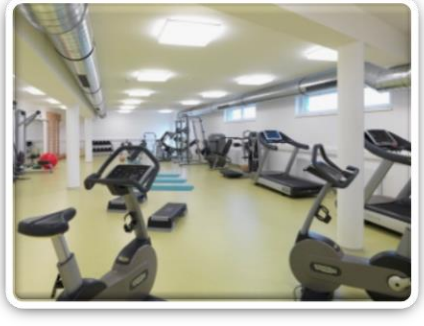

Fitnessraum

Sauna, Infrarotkabine

MIT UNS WIRST DU FIT!

FUSSBALL AKADEMIE BURGENLAND

Impressionen Trainingsarbeit

BETREUUNG WIE PROFIS

- **Professionelles Trainerteam** (16 Trainer),
  davon **Spezialtrainer** für Athletik, Koordination, Technik/Taktik
- Umfangreiche **medizinische Betreuung**
  (Physiotherapie, Sportärzte, laufende medizinische Untersuchungen)
- Moderne **Trainingssteuerung** nach sportwissenschaftlichen Grundsätzen
  - 3 - 4 Trainingseinheiten/Woche im Rahmen des Unterrichts – **„Schultraining“**
  - Zusätzlich 2-3 Einheiten/Woche mit dem Akademieteam – **„Akademietraining“**
  - **Gruppenspezifisches** Training mit verschiedenen Schwerpunkten
    - Schnelligkeit, Koordination, Stabilisation, Kraft, Beweglichkeit
    - Technik/Taktik, Stärken/Schwächen
  - **Positionstechnikeinheiten** und eigenes **Perspektiv/Potentialspielerprogramm**
  - **Polysportive Einheiten** als Ausgleich (z.B. Basketball, Tennis, Geräteturnen)
  - **Zusatz-Angebot:** Entspannungstechniken, Regeneration

MIT UNS WIRST DU BESSER!

FUSSBALL AKADEMIE BURGENLAND

Beispiel individuelles Trainingsprogramm

GEFORDERT WIE PROFIS

- **Individuelles Trainingsprogramm** für jeden Spieler zur Verbesserung u.a. von motorischen Schwächen
- Kontinuierliche Überprüfung der motorischen Werte (**IMSB-Tests, interne Checks usw.**)
- Bewerbsspiele in der **ÖFB-Jugendliga** (gegen andere österr. Akademien)
- **Testspiele** während der Meisterschaftsperiode für ausreichende Spielpraxis aller Kaderspieler

Schnelligkeitstest

UND DARÜBER HINAUS

- Schulische Anforderungen: (Mit)Lernen, Schularbeiten

Wochenplan (Beispiel HAK Mattersburg)

Stunde	Montag	Dienstag		Mittwoch		Donnerstag	Freitag	Samstag	Sonntag
	1. - 5. Klasse	1./2. Klasse	3./4./5. Klasse	1./2. Klasse	3./4./5. Klasse	1. - 5. Klasse	1. - 5. Klasse		
1	U-AKA	U-AKA	Schultraining	Schultraining	U-HAK	U-HAK	U-HAK		Regeneration
2	U-AKA	U-AKA	Schultraining	Schultraining	U-HAK	U-HAK	U-HAK		
3	U-AKA	U-AKA	Regeneration	Regeneration	U-HAK	U-HAK	U-HAK		
4	U-AKA	Schultraining	U-AKA	U-AKA	Schultraining	U-HAK	U-HAK		
5	U-AKA	Schultraining	U-AKA	U-AKA	Schultraining	U-HAK	U-HAK		
6	U-AKA	Regeneration	U-AKA	U-AKA	Regeneration	U-HAK	U-HAK		
7	U-AKA / LS	U-AKA / LS	U-AKA / LS	U-HAK	U-AKA / LS	U-AKA / LS		(Bewerbs-) Spiel	
8	U-AKA / LS	U-AKA / LS	U-AKA / LS	Polysportives TR	U-AKA / LS	U-AKA / LS	Training		
9	Training			Polysportives TR	U-AKA / LS	Training			
10	Training					Training			
	Videoanalyse								
				Testspiel	Testspiel				

LS - Lernstunde (Akademie)
U-AKA: Unterricht in der Akademie
U-HAK: Unterricht in der HAK Mattersburg

FUSSBALL AKADEMIE BURGENLAND

BEI UNS FÜHLST DU DICH WOHL!

- **Gesundheitsbewusste** Speisen aus hauseigener Küche, auf Trainingsplan abgestimmt
- Halbinternat:
  - „Mittagessen und Trainieren“ in der Akademie
- Vollinternat:
  - Frühstück / Mittag- / Abendessen
  - Betreutes Lernen
  - Erzieher bzw. Trainer beaufsichtigen die Schüler
  - Freizeiteinrichtungen: u.a. Tischtennis, Wuzzltische, Spielekonsolen, Pay TV für Live-Fußball
- Waschen Trainingsbekleidung für alle Spieler möglich
- Spieler der Fußballakademie sein macht **Spaß!**

Internatsbereich

Kosten
- aktuell (Saison 2020/21)

FUSSBALL AKADEMIE BURGENLAND

- **Internat /HAK** (10 mal, Sept. – Juni)
  - Halbinternat: 174 EUR
  - Vollinternat : 465 EUR
  - Verrechnung am Monatsbeginn im Vorhinein
  - 10%-Reduktion für Geschwister
  - Private Förderung für „bedürftige Familien“: Franz Klammer Foundation

- **Pauschaler Ausbildungsbeitrag Trägerverein (BFV)**
  - Einmalig: 404 EUR / Saison
  - Fällig im September
  - Wenn Spieler in Akademiemannschaft

Aufnahmekriterien

- ca. 25 Plätze für über ca. 180 Bewerber

FUSSBALL AKADEMIE BURGENLAND

- **Sportlich**
  - Für alle Bewerber: Aufnahmetests (Anmeldung erforderlich)
  - Für „Nicht LAZ-Bgld“: Sichtungstraining (Anmeldung erforderlich)
- **Schulisch**
  - Anmeldung in der Kooperationsschule
  - Positiver Abschluss Gymnasium: keine Aufnahmeprüfung
  - Neue Mittelschule: Aufnahmeprüfung wird von Mittelschule festgelegt
- **Vereinszugehörigkeit**
  - Bis 15.7.2021 bei einem burgenländischen Verein unbefristet gemeldet sein
  - Während der Ausbildung muss Spieler bei einem burgenländischen Verein gemeldet bleiben
- **Ausbildungsvereinbarung** Akademie

→ Bewerber erhalten nach positivem Aufnahmetest alle relevanten **Infos per E-Mail**

Ablauf Aufnahmeprozedere

A. SPIELER LAZ BGLD. / BGLD. LANDESAUSWAHL

Training und Elternabend (DO, 8.10.2020), AKA

Anmeldung erforderlich: **aka-burgenland.at**

B. SPIELER NICHT-LAZ BGLD. / ANDERE BUNDESLÄNDER

1. Sichtung (DO, 5.11.2020), AKA
Anmeldung erforderlich: aka-burgenland.at

Testergebnis positiv → Testergebnis negativ: Keine Aufnahme Akademie

2. Sichtung (DI, 7.1.2021), AKA
Anmeldung erforderlich: aka-burgenland.at

Testergebnis positiv → Testergebnis negativ: Keine Aufnahme Akademie

Je 1 Gruppen-Training für Spieler aus A & B (18.11./25.11. & 19.11./26.11.2020), AKA

1. Fußballspezifischer Aufnahmetest (DO, 14.01.2021), Ritzing

Testergebnis positiv → Testergebnis negativ: Keine Aufnahme Akademie

2. sportmotorischer & -psychologischer Aufnahmetest (DO, 21.01.2021), Ritzing

Testergebnis positiv → Testergebnis negativ: Keine Aufnahme Akademie

3. Anmeldung Kooperationsschule (mit Semesterzeugnis)

4. Persönliches Gespräch / Unterzeichnung Vereinbarung mit Akademie (Ende Jänner, Anfang Februar 2021)

5. Vorläufige Zuweisung für die Aufnahme in die Fußballakademie Burgenland

6. Vorlage (positives) Jahreszeugnis Kooperationsschule (bis Anfang Juli 2021)*

* Kandidaten müssen ggfs. noch eine schulische Aufnahmeprüfung (abhängig vom Schultyp und Halbjahreszeugnis) absolvieren

Aufnahme in die Fußballakademie Burgenland

aka-burgenland.at
- Anmeldung Aufnahme, Weitere Infos

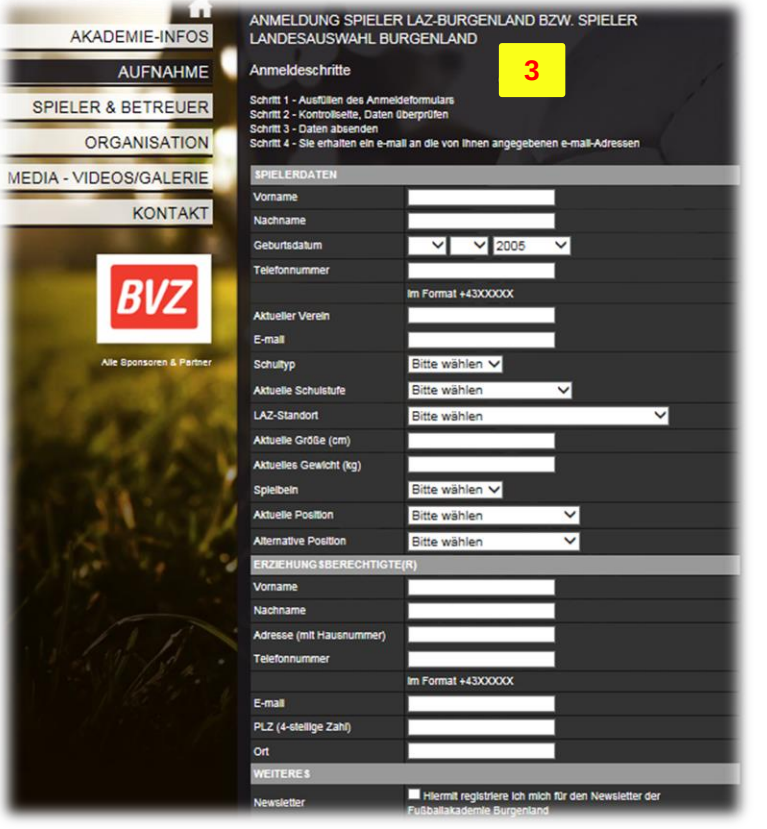

Schritte zur Onlineanmeldung

1 AUFNAHME

2 „Anmeldung Aufnahmetest

3 Anmeldemaske ausfüllen

→ Sie erhalten umgehend eine Anmeldebestätigung per E-Mail (siehe ggfs. Spam-Ordner)

Was erwartet einen Akademiespieler?

FUSSBALL AKADEMIE BURGENLAND

SPORTLICHES ANGEBOT

- Kader: 25 Feldspieler + 4 Torhüter
- Meisterschaft: ÖFB-Jugendliga
- Qualitäts-Testspiele (in Abstimmung mit den Stammvereinen)
- Spiele beim Stammverein weiterhin möglich
- Unterstützung der Persönlichkeitsentwicklung
- Spezielle Förderung der Top-Talente in Abstimmung mit dem ÖFB
- Entwicklungsgespräche mit AKA-Leitung (U15/16: Eltern & Spieler, U18: „nur“ Spieler)
- Spieler kommunizieren mit unseren Trainern auf Augenhöhe

HERAUSFORDERUNGEN

- Duale Ausbildung: Schule & Sport
- Harter sportlicher Konkurrenzkampf – nicht jeder kann in Meisterschaft spielen!
- Erfüllen unserer sportlichen Spielphilosophie im Training und im Wettkampf (hohe Intensität in den Spielphasen)

Markus Kuster
Karlsruher SC

Patrick Farkas/
Red Bull Salzburg

Michael Steinwender
SKN St. Pölten

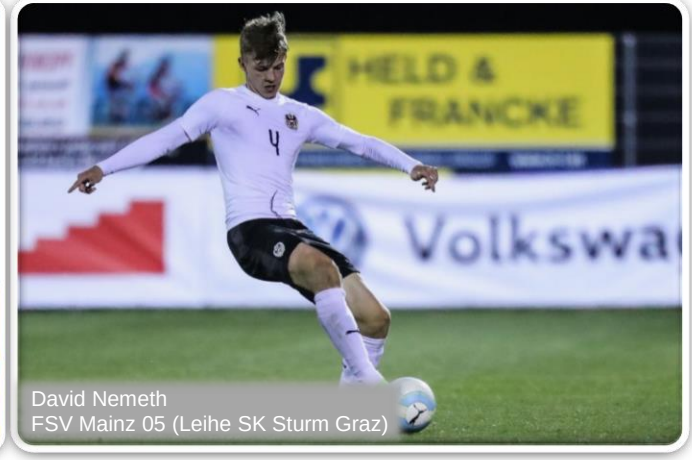
David Nemeth
FSV Mainz 05 (Leihe SK Sturm Graz)

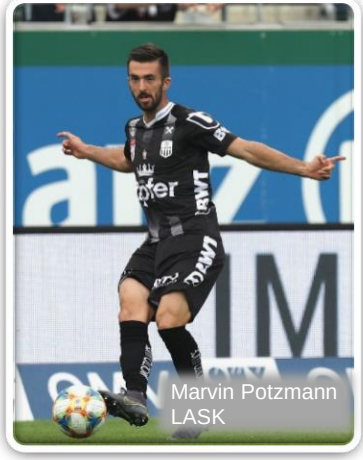
Marvin Potzmann
LASK

FUSSBALL AKADEMIE BURGENLAND

MIT UNS
HAST
DU ERFOLG!

Stephan Schimandl
SV Horn

Sven Sprangler
WAC

Christian Gartner
Admira

Julius Ertlthaler
Hartberg

U15-Vizemeister 2018/19

Philipp Erhardt
Türkgücü München

FUSSBALL AKADEMIE BURGENLAND

DAS MACHT UNS EINZIGARTIG!

FAQ‘s
- „Das viele noch wissen wollen…“

- Warum müssen LAZ Burgenland-Spieler kein Sichtungstraining absolvieren?
- Werden auch Nicht-Burgenländer aufgenommen?
- Aufnahmetests bei anderen Akademien?
- Zu welchem Verein gehört ein Spieler im Akademiekader?
- Kann ich während der Akademieausbildung einen Vereinswechsel durchführen?
- Was passiert, wenn ich die Schule nicht schaffe?
- Gibt es spezielle Regelungen für „Spätgeborene“?

ONLINE INFORMATIONEN KOOPERATIONSSCHULEN

- HAK Mattersburg: hak-mattersburg.at
- BSSM Oberschützen: bssm.at

Weitere Fragen
Kontakt

Oliver **Snurer**
Geschäftsführer

E: oliver.snurer@aka-burgenland.at

F: 02626-21000-11

Manuel **Takacs**
Sportlicher Leiter

E: Manuel.takacs@aka-burgenland.at

M: 0676-88809164

FUSSBALL AKADEMIE BURGENLAND

WERDE TEIL DES TEAMS!

burgenland